

# THÉO BRANCHU

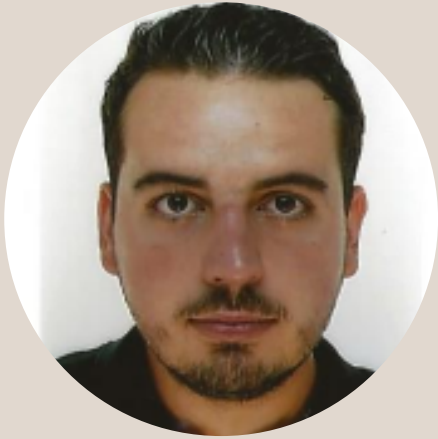

## EXPÉRIENCES PROFESSIONNELLES

Été 2024 : Aprimelec Sarl JBM41 - 41350 Vineuil : assistant électricien bâtiment sur chantier

Depuis septembre 2023: ARKEA Arena - 33270 Floirac : serveur et responsable point de restauration (extras)

Été 2023 : Aprimelec Sarl JBM41 - 41350 Vineuil : assistant électricien bâtiment sur chantier

Juin 2023: Fête du vin de Bordeaux Concours des vins - place de la Bourse Bordeaux , Séminaire de dégustation des vins dans les domaines de St Emilion - Dept. 33 : extras de sommelier

Été 2022 : Bistrot 'Quai - Bar à terrines -37150 Civray-de-Touraine : serveur et responsable du Bar

Octobre 2021 – Janvier 2022 : Intérim Nation - 33000 Bordeaux : manœuvre BTP

Été 2021 : Bistrot 'Quai - Bar à terrines - 37150 Civray-de-Touraine : serveur

Été 2020 : DPD France Etablissement 137 - 37150 Sublaines : manutentionnaire

Camping de l'Ecluse - 37150 Chisseaux : serveur, commis de cuisine  
Restaurant Les Charmilles - 37150 Chisseaux : serveur

Été 2019 : Château de Chissay-en-Touraine - 41400 Chissay-en-Touraine : serveur

Restaurant Les Charmilles - 37150 Chisseaux : serveur

Été 2018 : Château de Chissay-en-Touraine - 41400 Chissay-en-Touraine : serveur

Restaurant Les Charmilles 37150 Chisseaux : serveur

Été 2017 : Château de CHENONCEAU 37150 Chenonceaux : serveur au self-service

Été 2015 et 2016 - 37150 Luzillé : castration des maïs

## FORMATION PROFESSIONNELLE

- 2024 : Obtention Licence Géosciences et Environnements- Université Bordeaux 1 Fac Sciences de la Terre - 33400 TALENCE
- 2014-2019 : Lycée Léonard de Vinci - 37400 AMBOISE : Obtention du Baccalauréat Scientifique
- 2010-2014 : Collège le Réflessoir - 37150 BLERE : Obtention du brevet des collèges

## INFORMATIONS PERSONNELLES

- 11 RUE BREMONTIER 33800 BORDEAUX
- Téléphone : 06 60 46 03 02
- E-Mail : tbranchu@gmail.com
- Age : 24 ans

## COMPÉTENCES

- Permis B
- Permis côtier
- Permis fluvial
- Niveau A2 en Anglais et Espagnol
- Informatique (Windows, bureautique Office, Internet)
- Plongée niveau 1 FFESSM / Cmas\*

## LOISIRS ET CENTRES D'INTÉRÊTS

- Instrument de musique (Piano, Saxophone)
- Bricolage
- Mécanique
- Pêche
- Moto
- Canoé/Paddle

## ATOUTS

- Social
- Autonome
- Persévérant
- Capacité à travailler en équipe
- Conscientieux